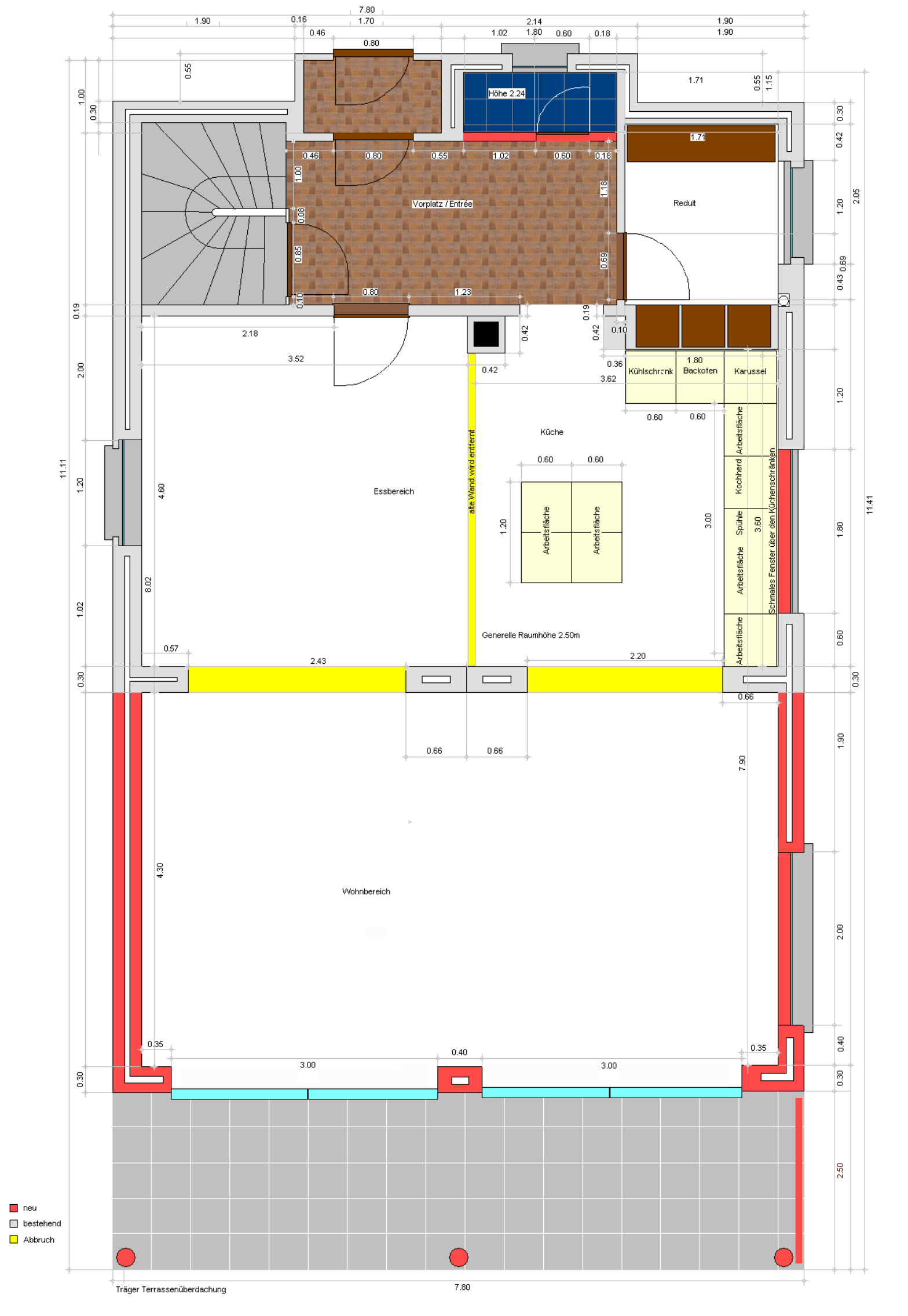
Höhe 2.24
Vorplatz / Entrée
Reduit
Kühlschrank
Backofen
Karussel
Arbeitsfläche
Kochherd
Spüle
Schmales Fenster über den Küchenschränken
Küche
Essbereich
alte Wand wird entfernt
Generelle Raumhöhe 2.50m
Wohnbereich
Träger Terrassenüberdachung
neu
bestehend
Abbruch